

Climb®

次世代を担う最先端技術を
～ Climb 20th Anniversary ～

日本放射線 腫瘍学会 第29回学術大会

日時 2016年
11月25日(金)～27日(日)

会場 国立京都国際会館
〒606-0001 京都府京都市左京区宝ヶ池
TEL: 075-709-1229

**ブース
番号** ブースNo.17

Climb放射線治療用ビューワ RT HUNTER

クライムメディカルシステムズは、
日本放射線腫瘍学会第29回学術大会（JASTRO）に
放射線治療用PACS、ビューワ「RT HUNTER」を
出展致します。
今年も「RT HUNTER」と共に、クライムブースで
御一人でも多くの先生方のお越しをお待ちしております。

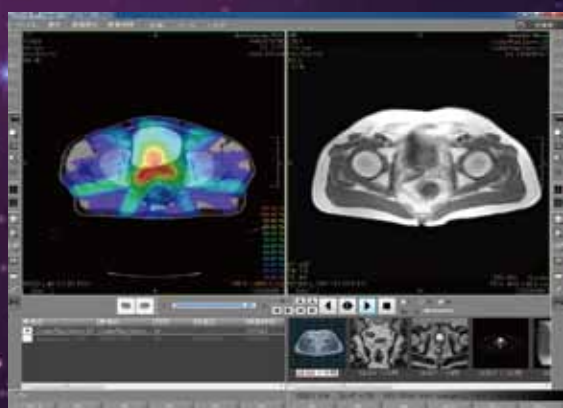
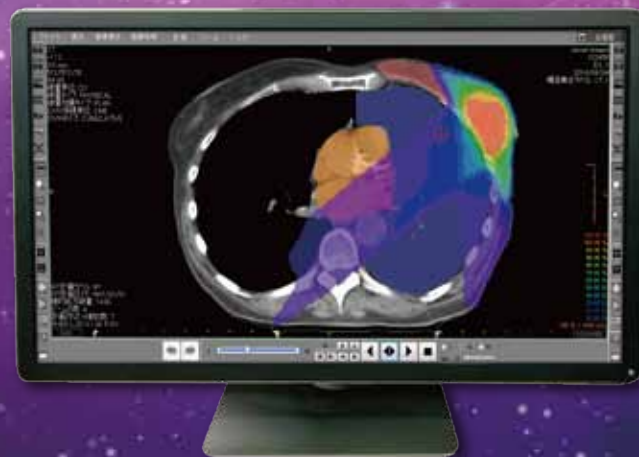

《線量分布表示》

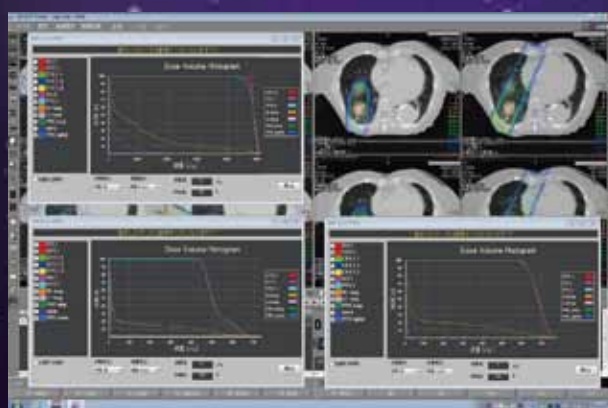

《等線量曲線及びDRR計画時の照射野を表示》



PRESENTクライムブースご来場の皆様に心ばかりの粗品を差し上げます。

Climb®

株式会社クライムメディカルシステムズ

〒560-0082 大阪府豊中市新千里東町1-4-2
千里ライフサイエンスセンタービル10F
e-mail: info@climb-ms.com tel: 06-6835-8055

HP

<http://www.climb-ms.com/>



Facebook

<http://urx2.nu/h0oD>

